

まちなかPRESS

楽しい話題をここから発信!!

8

2017.7.25 vol.50

©まちなか PRESS 編集・発行 / 株式会社夢現 〒471-0077 豊田市竹生町 4-29-1
TEL.0565-31-6977 FAX.0565-31-6982 mail : tvt-toyota@mugen-net.jp

まちなか PRESS 毎月 25 日発行 テレビとよた http://tvt-toyota.com

この人
だあれ?

ヒント

26歳で寿司の修行を始めた頃。かわいい長女が生まれ、ますます仕事を頑張りました!



(こたえはP3)

まちなかで見かけるあんなの若かりし頃です!

★キラッと!インタビュー★ Nice Person Interview

問題意識を持ってまちを、社会を見つめる「つむじ風の会」発足。

本紙連載中のコラム「つむじ風」のもとに、意を同じくして集まった方々が「つむじ風の会」を設立されます。その発起人代表である横山さんに、お話を伺いました。



横山 眞久さん

「つむじ風の会」発起人代表
横山興業(株) 代表取締役

「つむじ風の会」って? 本紙で連載している「つむじ風」と、その筆者である丹羽誠さんの意気支援している。画家や彫刻家、音楽家など芸術家の活動は、歴史のどこを見ても「パトロン(支援者)」によって支えられて来ました。古くからのパトロンは王室や貴族資産家たち。現代では後援会」という形で組織として支援する形が圧倒的に多くなっています。私自身、かつてはある芸術家の後援会の会長を務めました。最近では、声楽家の後援会長を頼まれました。後援会は、会費を集め、その資金で作品を買って公共施設に作品を寄付したり、演奏会のチケットを売るなどして活動を支援していきます。

芸術はこのように支援者が支える気運が現代に継承されています。ところが、文筆家の後援会というのは、私は聞いたことがないんですね。丹羽さんは昭和19年生まれ生粋の下町っ子です。お姉さんの上坂冬子さんは昭和を代表する作家の一人。同じ血を受け「新三河タイムス」のコラム「ほっか放談」を500回にわたり執筆されました。同社を退職後は、本紙に寄稿されています。若い頃からまちの活性化に向けて行動し、行政ともやりあった。その詳細は、かつての連載「ねーぶるたいむ」にありました。私は「ほっか放談」を楽しみにしていました。世の中のモヤモヤをベンと斬る。読み手はそれでスカッとする。そうだと膝を打つ。彼はいわばオビニオンの発信源です。ちょっと斜に構えながらも実は良質なオビニオンは、まちに引つ掻き傷を残す。そしてその傷が、やがてまちを、いくらかでも変えていく。私はそう思っています。

今後どんな活動を?

その発信源を埋もれさせてはいけなく、共感する人と

今も野球少年!

長く続けてきた草野球。ポジションはピッチャー。マウンドに立つ試合は、完投を美学としている。2007年3月のプロ野球オープン戦・中日×広島戦で、始球式のマウンドに立ちました。その一投は、正真正銘のストライク!



「つむじ風の会」について

会費：年間5000円 (イベント時等は別途)
*お問い合わせ、ご入会のお申し込みについては、以下へご連絡ください。
連絡先：TEL31-6977、FAX31-6982 (「つむじ風の会」事務局)

川を知り、山を感じる

まちなかの川で遊ぼう! 矢作川感謝祭

9/2 (土) 第1部 8:00~11:00 第2部 11:00~16:00 (いずれも予定。荒天中止)

9月2日(土)「矢作川感謝祭」が開催されます。会場は豊田スタジアム脇の千石公園。魚釣り、雑魚試食、矢作川で育まれた食物販売など。これには流域の森林組合も参加。豊田森林組合は、高性能林業機械「プロセッサ」を披露します。山と川は一心同体であり、健全な川にはしっかりした山の管理が必須です。そのことを、大きなプロセッサの仕事ぶりからイメージしてもらえればとの思いから、まちの皆さんの目の前に運びます!



歌舞台役者に変身! 「夏の体験講座」
今年4月、小原交流館内に豊田市歌舞伎伝承館が開館しました。市内山間部に伝わる農村歌舞伎に触れる講座が開館されます。
役者裏方体験 八月五日(土) 午後四時
限取体験 八月二十日(日) 午後三時
歌舞伎独特の化粧法である「限取」を自分でやってみます。手ぬぐいで顔を押しつけてつくせる「押限」が、お土産。タオル数枚を持参。(肌の弱い方はご遠慮ください)

山んなかPRESS

中山間地の元気の源のひとつ、地芝居、農村歌舞伎

読書は楽し

「できる」と信じて「こと」で人生は開けていく 稲盛和夫 著
京セラは創業時、資本金三百万円、従業員二十八名で、景気やマーケットが少し変動するだけで潰れかねない零細企業でした。しかし、氏はこのような設備や資金も、明日を知らず、ないなかにあつて社員達に「日本一になろう」「世界一になろう」と大きな夢を語り続けていました。雲をつかむような話ではあります。ことあるごとに社員に説き続けました。すると社員たちの心、いつしか氏の掲げた夢を心の底から信じるようになって、実現に向けて力を合わせ、ひたむきな努力を重ねてくれました。彼が振り返るに、明るい夢を描くことの大切さに気づき始めたのは、高校一年の時だったようです。その高校の先生は大変

Baby's Best YAMADAYA
山田屋
豊田市錦町 1-91 TEL 0565-34-1414

地主・家主の不動産パートナー
LIXIL不動産ショップ
セイユーコンサルタント株式会社
TEL.0565-33-1811 FAX.0565-33-4633

中日新聞 平岩新聞店
豊田市昭和町 4-14 TEL 0565-33-3781
配達スタッフ募集しています!

豊田市美術館 会期:9月24日(日)まで

奈良美智 for better or worse



奈良美智『Marshall』2003年 個人蔵 ©Yoshitomo Nara 2003

奈良美智(よしとも)氏は、1987年愛知県立芸術大学修士課程修了。県芸を旅立ち、ちょうど30年目、2017年の展覧会は「自分にとっての遅すぎる卒業制作」。絵画、ドローイング、FRPや木彫などの立体、大規模な小屋のインスタレーションなど100点余りを展示しています。

本展タイトル「for better or worse」は「良いときも、悪いときも」の意。奈良氏が描いてきたこれまで、そしてこれからも描いていくという決意表明の展覧会が、彼にとっての第二の故郷である愛知県で開催されます。

所 小坂本町8-5 開 10:00~17:30 (入場は17:00まで) 月曜(8月14日、9月18日は開館) 34-661 一般1,500円/高校・大学生1,000円/中学生以下無料、障がい者手帳保持者(介護者1名)、豊田市内在住・在学の高校生、豊田市内在住の75歳以上は無料[要証明]、詳細はホームページまたは豊田市美術館へ。

次回展覧会 20世紀を代表する彫刻家 ジャコメッティ展 10.14(土)~



Free Wi-Fi
AC100V 電源
コピー・プリント・FAX 複合機
個室は4人掛け3室(3室開放の場合、18人まで可)

CAFE 555 (カフェ ファイス)



小坂町9-84 開 10:00~21:00 (14:30~17:30はカフェのみ、金・土曜は22:00まで、日曜は18:00まで) 休 不定休 31-6663

まち PRE 特別サービス
合い言葉「見たよ!」で、フェイスオリジナル・ノベルティーグッズを先着 55 名様にプレゼント
【2017.8. 末までの期間限定】

待望のビジネスカフェ「555」誕生! 料理はどれもおしゃれでヘルシー

話題のSHOP!

「気軽に打ち合わせできるお店が欲しい!」長らく言われてきた、まちなかのビジネススペースに「555」が誕生しました。Wi-Fi、コピー機、AC電源、個室を備え、会議などにも便利。吹き抜けの天井や大きな窓で開放感もたっぷりです。

イタリアン、フレンチを中心にオリジナルに仕上げた創作料理が豊富。厳選された食材と独自の調理法、盛りつけの美しさに、食べるのが楽しくなります。地産地消と品質の良さから、みかわもち豚を使用。自家製のドレッシングは「野菜にかける野菜」がコンセプトのスムージーのようなドレッシング。味付けは薄味を基本とし、卓上の調味料で個々に調節が可能。リゾットは玄米100%。こうした細部のこだわりを知ると、これは通うと元気になるぞうだと思えてきます。

クロックムッシュ Pick Up (1,280円)

ポークとチーズをパンにはさんだ、甘くないフレンチトースト。トリュフの香るベシャメルソースが贅沢な味と香りを演出。ボリュームでお腹満足です。(ランチタイム 15食限定)

いまも生きる西澤眞蔵

枝下用水の開削者?と問えば、誰もが西澤眞蔵と答えるでしょう。実際には、枝下用水は地元有力者7名の起案から始まり、その後愛知県事業となるものの、資金難から地元以外の企業の投資家から引き継がれ開削されていきます。眞蔵はその投資家の一人でした。

次々と手を引くなかで、眞蔵だけは最後まで手を引きませんでした。眞蔵は開削者顕彰に最もふさわしい人物として選ばれ、枝下用水を語り継ぐシンボルとなりました。いまも年間18万所での追申会や慰霊祭がおこなわれ、地域の人々のなかで生きています。なかでも金谷町・福満寺、下林町・善宿寺、下市場町・光明寺では、古くから「西澤講」がおこなわれてきました。かつては眞蔵の菩提寺・瓦屋禅寺(滋賀県東近江市)まで足を運んでいたのです。他(豊田土地改良区資料室長)

夢フェスタにひまわりを咲かせよう!

今年の夢フェスタは9月24日(日)。この日に向けて、フェスタ駐車場(挙母小学校)から交流館までの途中にあるいちよう通り(中区花壇)にひまわりの種をまきました。フェスタ当日、元気なひまわりを咲かせるため、皆さんもいっしょに水やりリレーをしませんか。

期間 「夢フェスタ」前日の9月23日(土)まで
内容 朝(10時まで)、夕方(17時から)の水やり・草取り
対象 どなたでも!
対 33・0750 (崇化館交流館)

8月の崇化館交流館に 19日(土) 10:00~12:00

「レザークラフト」の巻

豊田レザーアート研究会代表の杉山タカ子さんを講師に、革のブローチを作りますか? オリジナルのブローチでセンスアップ! お子さんでも作れます!

会費 300円、当日先着 30名ほど

気軽に手軽に 参合館

わくわく能楽体験 [能楽堂] 8月27日(日)13:00~
能舞台を歩いたり、楽器を鳴らしたり。能の鑑賞では、後半半分の盛り上がりを楽しむ半能で、芸題は「熊坂」です。大人 1000円、親子ペアも 1000円、子どもは小~高校生 500円。

パイプオルガンコンサート

[コンサートホール] 8月30日(水)11:30~
パイプオルガンとユーフォニアムの音色を一度に楽しめるコンサート。映画、ドラマの主題歌、パッパの曲などを演奏。オルガン中田恵子さん、ユーフォニアムはミサ・ミードさん。4歳以上~大人 500円。

今どうなってるの? 再開発ウォッチング

姿を現し始めた「KITARA」の外装。壁面は光触媒で汚れにくさ長年キープ

グランドオープンまで4か月となったKITARA、その西棟の防護カバー撤去が始まりました。見えてきたのはKITARAのロゴ。白い壁に浮きあがるように設置され、駅に降り立つと目に意匠が飛び込んできます。さてこの建物外壁には、「汚れにくい」コーティングが施されています。それが「光触媒フッ素樹脂コーティング」。表面に親水性が生まれ、雨水などが汚れの「下層」に入り込んで、汚れを浮き上がらせます。さらに光触媒によって汚れが分解され、はがれやすくなります。長く多くの人に愛されるKITARAであるようにと、細部まで気を配った工事が今日も進んでいます。

光触媒コーティングの「汚れにくい」しくみ

コーティング層 ①汚れが浮く! ②汚れが取れる!

親水性のある塗膜上で雨粒が広がり、汚れの下に入り込む。光触媒で汚れが分解され雨水で洗い流されやすくなる。

豊田画廊

◆アールヌーヴォーの精華 アルフォンス・ミュシャ展 8/1(水)まで
アールヌーヴォーを代表する世紀末の巨匠が、パリ時代の約10年の間に自ら手掛けた希少な作品約30点を展示しています。

寒風ライブ

◆オールディーズ・ナイト 8/26(土)19時~
地元豊田のシンガーソングライター、ユージンさんが、60年代のオールディーズナンバーを披露。「恋の片道切符」「悲しき街角」「ダイアナ」など、とにかくレパートリーが多いユージンさんが歌いまくりです。チャージ前売り1200円(当日1500円) 飲食別途。

自選自育 きり 豊田市西町 6-56 tel.0565-41-4577

10%OFFクーポン 本場で飲食代10%サービス(サービス金額上限2000円) ※他クーポン等との併用不可。クレジット支払い不可。まちなかPRESS VOL.50/有効期限2017.8.末

手羽先唐揚げ、もつ鍋がうまい! 気軽に飲めて お腹も満足!

つばさや 豊田市西町6丁目66 TEL 0565-31-2515

10%OFFクーポン 本場で飲食代10%サービス(サービス金額上限2000円) ※他クーポン等との併用不可。クレジット支払い不可。まちなかPRESS VOL.50/有効期限2017.8.末

本場 博多の味 ひどくち餃子 どんこつラーメン

天神一番亭 豊田市西町 6-57 TEL 0565-37-3588

餃子お一人様半額クーポン 本場で餃子お一人様半額 ※他クーポン等との併用不可。クレジット支払い不可。まちなかPRESS VOL.50/有効期限2017.8.末

珈琲 やまや

open. 8:00~17:00 close. sunday, monday

〒471-0077 豊田市竹生町4-50 tel 0565-33-0133

雄弁かな、わがまち拳母弁

土地の空気の中に溶け込んで心に届く方言。拳母弁はどのように使われてきたのでしょうか。

ミコがええ

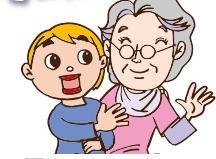

「ミコがええ」
 「なに言ってるのかさっぱり分からん！」
 「色っぽいぞ」
 「はれが騙された男のどこへ恨めしやア。きやなれんしな。はれが美人がええ。幽霊は美人じゃなせんがええ。幽霊なら幽霊もんがええ。はーい映画なら幽霊もんがええ。はれよりなんか用か」
 「何こいてけつかる。はれよりなんか用か」
 「うん、別に。暑い時は涼しいとこへ行くに限るよね。ねえ涼しいとこへ行かない」
 「ホレ来たぞ、オンシのコンタンは何だ」
 「映画行きたい。ホラー映画。行こうよ？」
 「ホラー？オンシほんとはミコがええのか？外国の化けもんは色気がないでアカン。はーい映画なら幽霊もんがええ。幽霊は美人じゃなせんがええ。はれが騙された男のどこへ恨めしやア。色っぽいぞ」

「婆さんや、うちの孫たちだけどな、学校はどうだか聞いたことあるかや、特に弟坊」
 「安心せーりん。姉ちゃんも勉強もよーできてっつかりしとるし、坊主のほうは勉強はおつちよこちよいだてまあちよびつとだけど、何でも前向きで一生懸命やるそうだて先生にミコがええらしいって嫁が言つとたわ」
 「はっか、ほんならええな。あの坊主、どうもわしの子供時分によく似てるようなことがあるし、やる事が今時の子とは思えんし、昭和の子みたいで心配しとつたけどな」
 「ああいう子が、存外いい人間になるかもしれんよ。頭の回転も速いし、欲目かやア」
 「ほいでも油断はできんぞ。ほれつ、2階の窓開けてこつち見とるで何か言いに来るぞ」
 「爺ちゃん・婆ちゃん、この暑さの中で仲良く草取り？。うらやましいな、へへっ」
 「坊はおいてん祭りで踊るのに忙しいダラ」
 「うん。今年も辞めた。だつて暑いだけだもん。ボクみたいに虚弱体質だときついよ」
 「何こいてけつかる。はれよりなんか用か」
 「うん、別に。暑い時は涼しいとこへ行くに限るよね。ねえ涼しいとこへ行かない」
 「ホレ来たぞ、オンシのコンタンは何だ」
 「映画行きたい。ホラー映画。行こうよ？」
 「ホラー？オンシほんとはミコがええのか？外国の化けもんは色気がないでアカン。はーい映画なら幽霊もんがええ。幽霊は美人じゃなせんがええ。はれが騙された男のどこへ恨めしやア。色っぽいぞ」

【ミコ】「評判」とか「人気」など相手の受け取り方。一説には「見込み」の下略語。「ミコがいい」、「ミコが悪い」のように用いる。

とんぼ (若宮町1) 村崎 昭三さん

むらさき しょうぞう



【左】真ん中のマツチヨナが私です。こんなにも体型が変わるとは…



3年前、会社として新スタートした時のパーティー。この仲間あつてのお店です。ありがたいです。



8月下旬に「ROBATA とんぼ」を豊田駅前本店(若宮町1)のすぐ近くにオープンします! 女性の方も気軽に来ていただけるお店です!

元城町の話のスポット2つ

空き店舗再生をクラウドファンディングで!



出資者を募集しています!

元城町2丁目の空き店舗を活用し、地域と若者がゆるくつながる場を作ろうという事業が進んでいます。取り組んでいるのは犬飼詩織さん(大林町)。犬飼さんは学生時代から「人がつながる」「人と人をつなぐ」ことを、もやもやと考えてきました。それなら自分でつくろう! 一念発起して縁ができたのが岩瀬荘の空き店舗。良質な古材をもらい受けるなどして進む内装工事。めざす姿はレンタルスペース。会議やミニイベントに使える、人が、情報が行き来する空間です。



費用はクラウドファンディングで調達を決意。150万円を目標に3000円からの出資者を募っています。出資者には、金額に応じた古材活用の小物プレゼントやオープン後の年会費の免除などのリターンあり。詳細はWEBで。
 「コミュニティレンタルスペース kabo」は、9月1日オープン予定です。
 ☎090-6091-9198 (犬飼)

クラウドファンディングって?
 インターネットを介し、不特定多数の人から資金調達する手段。世界中で活用されている手法で、日本では東日本大震災以降、市場規模が成長しており、現在は約400億。

RADYFOR kabo.

採れたて野菜をたっぷり味わう Maple May



安心して野菜を食べたい。そんな人にぴったりのランチ &スイーツのお店「Maple May」。契約農家から届く無農薬、減農薬、無化学肥料で栽培された野菜を中心にメニュー展開。出されたプレートに「いったい何品あるの?」と思うほどあれこれ乗ってきます。ランチは1000円。スイーツは300円〜。

☎ 元城町2-2-2 火・水・木曜の11:00~14:00 (LO13:00) ☎ 050-5243-2703

James Do! The Rescue vol.38



A snapshot from the year 2097. A young couple and their cat Jaws sailing around the world on a small yacht are caught in a large typhoon. The mast breaks and the sail is torn to shreds by the howling wind. The boat is almost swamped a number of times before they realize they are fighting a losing battle. Their call for help results in the appearance of a rescue craft which materializes above them within seconds. Using anti gravity and force fields the craft draws the stricken yacht and its occupants quickly but carefully out of the ocean and into its warm dry hold. Minutes later they are enjoying a cup of hot chocolate and Jaws a saucer of warm milk on the main observation deck. You can see more of my artwork here ▶ <http://jamesf63.deviantart.com/gallery/>

建材・土木でまちづくり

株式会社 武田建材

豊田市 小坂本町5丁目1-1 TEL 32-0816

Technical Shop Shirakaba

写真を通してあなたの思い出を残すお手伝い

カメラプリント 証明写真

白樺

再開発の為、豊田市駅西口すぐで 仮営業中
 若宮町1丁目8-4 カトビル1F ☎(0565)32-0338

英明歯科

ずっと自分の歯で

☎0565-33-0418
 ☎豊田市陣中町2丁目4番地7

政界にこそJアラート

直ちに頑丈な建物に急には入り窓のない部屋に間に合っこないだし! 喚問必要なし!

北の挑発にドタバタ国家像露呈

だいたいあのボンスケ率いる北朝鮮がミサイル発射実験を繰り返すたびにTV各社がニュースで取り上げること自体がおかしいと思つてきたのに、政府までもが国民の不安を煽

国会のグダグダを逸らしたかったのか

7月7日をもってやっと終わった弾道ミサイル落下時についてのテレビCMJアラート。ありやいっただけの目的で政府が高いCM料(4億円?)を払って流し続けたのかまったく理解し難い。6月23日から2週間放映したそう

3割切った支持率、連立をぶっつぶす

いづれにしても政局に「負のつむじ風」が吹いている。否、自民党内にもじつと降りとした陰険な風が吹いているようだ。安倍チルドレンの不祥事と共に森友抹殺、加計封印で安倍支持率が急落。人事刷新という8月初旬の内閣改造で人気復興を図るつもりらしいが、政治は人気かよ? 小手先だけの内閣改造を實行しても納得できない。

り立てるようなCMを流す真意が知りたい。仮にミサイルが日本に向けて発射されたら、5分か10分くらいで到着するだろう。北朝鮮ではボンスケが呆けた顔して側近たちと拍手している時間内だ。そんな時間にJアラートを聞いて大慌てで頑丈な建物や地下、はたまた窓のない部屋を探して間に合うのか。あのCM放映で北朝鮮国営放送の李春姫おばあちゃんアナはますます鼻息荒くほくそ笑み「ニッポン怯えてるよ。焦つているよ。ハッハッハッ」と大はしゃぎだつたらう。

平成の世はJアラート

(丹羽誠)

お友達内閣ではなくて

一方の自民党よ、連立解消するのは今しかない。これを為せば「爽やかなつむじ風」となり自民支持者のみならず国民が待ち望んでいる一服の清涼剤となつて受け入れられるのではないか。大物がいなくなり政治屋集団と揶揄される自民党、その中からお友達を拾い上げた内閣を反省し、国家の行く末を考えた異論をぶつてあえる政治家を登用すべきだ。



今月のカワイイ

Taffe Elisaちゃん (1歳6カ月)

ダンスが大好きで、すぐ踊り出しちゃいます！英語・日本語、どちらもお話できます♡ジャマイカ×日本のミックスです。



地主・家主のための 固定資産税を安くする講座(1)

納める人



セイヨーコンサルタント(株) 代表取締役 光岡 新吾

固定資産税に税額誤りがあるかもインターネットで「固定資産税・課税誤り」と検索すると、市町村HPの「課税誤りについてのお知らせ」がたくさん登場します。平成24年8月発表の「固定資産税及び都市計画税に係る税額修正の状況調査結果」によると、課税誤りがあった市町村は、全国1544団体のうち97%。ほとんどの市区町村で課税誤りがあったわけですが、過小課税に文句を言う人はいないでしよう。過大課税されていた人がたくさんいたわけですね。間違いに気づき、合法的に安くする方法をシリーズで考えていきたいと思います。

固定資産税とはどんな税金？

固定資産税とは固定資産を所有している人にかかる市町村税です。固定資産とは、土地、家屋、償却資産を総称したもので、次のものを言います。土地↓田、畑、宅地、池沼、山林、原野、その他の地目の土地、家屋↓住宅、店舗、工場、倉庫、その他の建物、償却資産↓構築物、機械、装置、工具、器具、備品、船舶、航空機などの事業用資産、法人税又は所得税で減価償却の対象となる資産。但し自動車税、軽自動車税がかかる自動車は除く。

過誤納分の還付は過去5年

固定資産税は納税者が万が一過誤納していた場合、それを証明できれば過去5年分が還付されます。具体的に固定資産税を安くする方法については、来月からいろいろなアプローチ方法を説明していきます。



まちPRE流 簡単おうちレシピ



山形だし

山形県の郷土料理。冷や奴にはこれ！

材料 ●なす1本 ●きゅうり2本 ●みょうが3ヶ ●大葉10枚 ●しょうが適宜

作り方 ①材料を細かく刻む。なすは最初に刻んで水の中であく抜き
②めんつゆで味つけ。しばらく冷蔵庫に置くと味がしみて、ごはんでも、冷や奴でも合います。

法律のよもやま話①⑥

【借金問題】自己破産って何？

自己破産とは、自分が保有している資産のうち換価できるものは換価して債権者に配当し、そのかわりに現在負っている借金(負債)を免除してもらう制度です。

自己破産しても通常の生活ができなくなるわけではありませんし、選挙権がなくなるわけでもありません。住民票や戸籍などに記載されることもありません。もっとも、一定の職業については、法律上業務を行うことを制限される職業がありますし、後見人や遺言執行者にもなることができなくなります。また、一度破産して免責を受けると再度の破産は原則としてできません。詐欺や横領など不法行為によって債務が発生した場合、免責されない債権となる可能性がありますし、浪費が著しい場合にも免責されるかどうかは問題となります。

滞納している税金や社会保険料は自己破産しても免除されませんので、破産後どのように支払うかは役所に相談に行くことが必要となります。



松山法律事務所 弁護士 松山剛久
豊田市元城町 4-19-1 名古屋ビル 2階 / TEL42-3982

Tax 税金とのおつきあい④⑤

セルフメディケーション税制

平成 29年も半年が過ぎました。そこで今年導入された新しい税制を、もう一度確認しておきましょう。

風邪や頭痛、胃痛などの症状があっても、病院へ行かず、市販薬を使って治すことがよくあります。このような自己治療(セルフメディケーション)に取り組む人を対象に、**所得税の医療費控除の特例(セルフメディケーション税制)**が平成 29年 1月から施行されました。

セルフメディケーション税制は、特定健康診査(メタボ健診)、予防接種、勤務先での定期健康診断、がん検診など一定の検診等を受けることを条件に、薬局等で販売される特定の市販薬の年間購入額(扶養家族分を含む)が **12,000円を超えれば、その超えた金額を所得控除**できる制度です。

従来の **10万円を超えたら使える**制度との併用はできませんが、皆さんが使える制度となりました。今からでもまだ間に合いますので、購入したレシート類を捨てずに保管しておきましょう。



榎原税理士事務所
豊田市東梅坪町 8-8-21 新見ビル 2F / TEL42-5200

保険のエトセトラ④⑥

就業不能保険とは？

就業不能保険とは、病気やケガで働けなくなった場合に減った収入を補うための保険です。所得補償保険も働けない場合に対応した補償ですが、**就業不能保険の方がより長期療養の際の生活費**に対応できます。50歳~70歳の現役で働いている年齢を満期に設定できます。

ここで言う「就業不能状態」とは、入院している状態、自宅療養で、職種を問わず全ての業務に従事できない状態です。他にも各保険会社が定めた条件があり、該当しない場合は保障の対象外となりますが、働けなくなったときに、**満期まで保険料が上がる心配がなく、長期間に渡って保障を受け続けることができる**のは、就業不能保険の大きな特徴の一つと言えるでしょう。



(株)エフピーススタジオ
ファイナンシャルプランナー 廣部 智映

豊田けいさつ署情報

帰省のふるさとでこそ 高齢者にやさしい運転を

帰省のシーズン、ふるさとの町でも高齢者を見かけることがあるといいます。慣れない道は慎重な運転を心がけ、高齢者や子どもなどに優しい運転をお願いします。

あつという間に、もの静かに盗んで行く自動車ドロボー

朝起きたらクルマがない！他人事ではありません。ドロボーにとって、イモバイザー解除は簡単。ハンドルロック・タイヤロック・自前の盗難防止アラームなどで二重、三重の対策を！

警察への電話…緊急時は 110 番、相談事は #9110

豊田商工会議所のコト

資格取得へ励む夏！ 集中講座のご案内です。就活に！スキルアップに！今年こそ是非！

第37回 簿記検定対策セミナー

実は、「企業が応募者に求める資格ランキング」第1位の簿記検定。毎年3回各地商工会議所で実施され、11月には今年2回目となる試験が予定されています。

簿記の取得は「社会人の一般常識・基礎力を持っている」として評価されます。また、就職の際に有利になることや、就職後に簿記検定を会社で義務付ける事業所もあります。

今回、11月の簿記検定試験に向け、簿記検定講習会を開催いたします。ぜひこの機会に就職活動に励む学生の方、仕事で役立てたい方、お申し込みください。

◆簿記検定日：11月19日(日)
◆講習期間：9月11日から11月9日の月曜と木曜の18:30~20:30 *全15回
◆講習申込締切り：8月31日(木)
◆申込方法：豊田商工会議所に設置してある申込書にご記入の上、持参または郵送・FAXのいずれかでお送りください。

32-4569 (豊田商工会議所 会員部)

行政のこと、つっこんでみました。

マンホール蓋で豊田の魅力発信！

夏休み自由研究におすすめ

「まち歩きを楽しんでもらい、下水道への関心を持ってもらえれば」。そんな思いで豊田市上下水道局が生み出した「プレートデザインマンホール」。この時期は、豊田おいでんまつりに合わせ、コモ・スクエア前のマンホール蓋が、花火の絵柄になっています！(左図)

いま全国的に、マンホール蓋は、ご当地デザインが施されるなどして、観光PRの一翼を担うようになりました。「マンホールカード」も登場し、一つの文化に―。

そんな流れの中、豊田市でできあがったのは市内観光スポットなど9種類。他自治体の多くは鋳造品ですが、豊田市は差し替え可能な「プレート型」を採用。イベントなどに合わせて取り替えられるのが特徴です。今後は、子どもたちの絵をプレートにするなど、デザインを少しずつ拡張していく予定です。

丈夫・安全の機能はもちろん、PRスペースとしての役割も担うマンホール蓋。まちで見かける絵柄にはどれも意味がある！これは夏休みの自由研究にいいかも！



【上左から】面ノ木の樹木、三河湖、ふじの回廊、おいでんまつり、WE LOVE とよた、香嵐溪、小原四季桜、上中のしだれ桃、名古屋グランパス

美。スカーフ、タオルで冷えから首を守り レシピ 脳梗塞リスクを遠ざけましょう。

暑すぎる毎日、エアコンが必需品ですが、1日中冷え冷えの部屋で過ごす、首や肩、足先、足首の冷えから、体の端となる頭部への血流が悪くなり、血液ドロドロ、筋肉も硬くなり、リンパも滞ります。

室内でも、シルクや綿のスカーフを着用すれば夏の冷えの改善につながります。夏の風物詩「首タオル」も実は、冷え防止に有効です！



スッキリします 夏活ヨガ お肌と体のケアのご相談はこちらへ

●8/9(水)、8/23(水) 10:30~12:00 ●IHTA認定講師 090-1234-0703(予約制)
TOMOKO先生 ●1500円 住 竹生町 4-29-1 開 9:30~18:00 (マット、ヨガ茶つき) 休 日曜・火曜午後

エステサロン shyna

FPS 株式会社 エフピーススタジオ

保険のご相談はお任せください。

ファイナンシャルプランナー 廣部 智映 廣部 主剛

(株)エフピーススタジオ
豊田市喜多町 2-160 ホテルトヨタキャスル 9F
TEL 31-2955 FAX 31-3854

HOTEL TOYOTA CASTLE

キャスルで過ごす 美味しい時間

新装ウインザーへお越しください。

ホテルトヨタキャスル 豊田市喜多町 2-160 コモ・スクエア ウェスト
TEL31-2211

珈琲香房 RAFU 風

ギャラリー 櫻 けやき

〒471-0027 豊田市喜多町 2-160 コモ・スクエア
TEL 0565-32-0233