

★キラッと!インタビュー + Nice Person Interview★

やさしさを教えてもらった茶道を未来へつなぐため新しいことを皆さんと一緒に

豊田の茶道文化を支える豊田茶友会が創立50年となりました。理事長、金子宗富さんに、今日までのお茶との関わり、これからの豊田茶友会のあり方について伺いました。



豊田茶友会 理事長 金子宗富さん

花嫁修行で始めた茶華道 結婚しても「やめなかつた」 若い頃は「お茶とお花は、花嫁修業として当たり前」という時代でした。...



水源公園で催した「社中野点茶会」

「やりたい!」の一心で入った通信制大学 復職は、市の公民館(現在の交流館)。地域の皆さんの生涯学習のサポートが主なお仕事です。...

場面でのいろいろな方と衝突もしましたね。 茶道は やさしさを教えてくれた そんな私でしたけど、今は気持ちが変わったかなと思います。...

新しいことを考えて一緒に楽しんでいけるよう 豊田茶友会の理事長のお役を頂き、6年が過ぎました。会として、お茶の文化を深め、広め、伝えて行けるよう、定期的なお茶会や、市のイベントのお茶席などを主催しています。...

まちなかPRESS 100号になったよ! 楽しい話題をここから発信!! 2021.10.1 vol.100

このまちワンショット 豊田市駅西口から西方面に伸びるペデストリアンデッキは、昭和63年(1988年)10月に完成。...

森で働きたい人の就業相談会 10月16日(土) 11:00~15:00 名古屋国際センター(別棟ホール)

森で働きたい人の就業相談会 10月16日(土) 11:00~15:00 名古屋国際センター(別棟ホール) 森林の仕事ガイダンス

睡眠革命 眠りたいのに眠れない理由がわかった 筑波大学 国際総合睡眠科学研究所 機構長 柳沢正史氏 執筆

Baby's Best YAMADAYA 山田屋 豊田市錦町 1-91 TEL 0565-34-1414

地主・家主の不動産パートナー LIXIL不動産ショップ セイユーコンサルタント株式会社

中日新聞 平岩新聞店 日本経済新聞 中日子どもウイークリー 豊田市昭和町 4-14 TEL 0565-33-3781

豊田市コンサートホール パイプオルガンを楽しむための講座



第2回～フランス・オルガン音楽入門～

10月13日(水)13:15開場、14:00開演

好評のシリーズ、講座第2回は、ルイ王朝時代・フランス革命といったドラマティックなフランスの歴史と共に歩んだフランス・オルガン音楽をクローズアップ。時に切なく、また華やかに、そして荘厳に奏でられたフランス・オルガン音楽の調べを、東京芸術劇場などでオルガニストを務める新山恵理さんの演奏で楽しめます。

【料金】全席自由：1000円(25歳以下：500円)※未就学児入場不可 35-8200(豊田市コンサートホール・能楽堂事務室)

豊田市能楽堂 ふらっと能楽堂第2回

平家琵琶を聴いてみよう

11月6日(土)13:00開場、14:00開演

だれでも気軽に能楽堂に足を運んでもらえようと設けられた初心者向け企画の第2回。テーマは「平家琵琶」。琵琶法師が「平家物語」を語る際に用いられた琵琶が始まりと言われてます。その歴史と特徴を、平家琵琶奏者の鈴木孝庸氏が解説と演奏でわかりやすく紹介します。

【料金】全席指定：500円※未就学児入場不可 35-8200(豊田市コンサートホール・能楽堂事務室)



豊田市美術館 ※豊田市美術館は展示替により10.22(金)まで休館です

ホー・ツーニエン 百鬼夜行 2021.10.23-2022.01.23



ホー・ツーニエンは、1976年シンガポール生まれ。2019年の「あいちトリエンナーレ2019」では、《旅館アポリア》が喜楽亭に展示され、また来豊し公開対談もして話題になりました。

本展では、奇怪かつ滑稽な100の妖怪たちが登場。第二次世界大戦中に当時のマレーで活動した日本人も、妖怪たちの姿を借りて描かれています。妖怪、戦争、日本の歴史と精神史が、いかに絡み合い問いかけてくるか感じとってみてください。《旅館アポリア》は12月4日(土)から、喜楽亭で再現展示されます。

観覧料：一般1,000円、高校・大学生800円(学生証提示)、中学生以下は無料 小坂本町8-5-1 10:00～17:30(入館は17:00まで) 月曜(令和4年1月10日(月))は開館 34-6610 ※無料対象の方は要証明

「年間パスポート」いかがですか？ 豊田市美術館主催の展覧会を繰り返し何度も鑑賞できます。その他、県内文化施設、飲食店などでも特典あり。1枚(1名)3000円(税込)/購入日から翌年の発行日の属する月の末日まで有効

まちPRE 「ホー・ツーニエン 百鬼夜行展」のチケットを抽選で5組10名様様にプレゼント！ 応募要領は本ページ下に

食品ロス削減全国大会in豊田 「SDGsで考える食品ロスの削減」

国谷裕子さんの基調講演と豊田で食に関わるみなさんのトークセッション

10月30日(土)12:00～16:45

豊田市コンサートホール 参加無料/事前申込必要

食べられる食品が捨てられてしまう「食品ロス」について考え、減らしていける社会をめざす「食品ロス削減全国大会」が、10月30日(土)豊田市で開かれます。

基調講演(13:55～)は、FAO(国連食糧農業機関)日本担当親善大使の、国谷裕子さん。続いて、豊田の食に関わる各業界の方々によるトークセッション(15:10～)が行われます。

聴講は、コンサートホール会場及びwebにて。入場・聴講は無料(事前申し込みが必要)。10月19日までにQRコード先から申し込んでください。



会場観覧申込(先着350人)

Web視聴申込(Youtube視聴)

10/30は、まちなかで「クイズラリー」「スポGOMI」も開催!



西町6-1-5 11:00～15:00、17:00～24:00(ランチ営業は変動の可能性あり) 無休 42-3158

10/23(土)19時～20時30分 仕事帰り、家事を片つけたあとに、ちよつとヨガ。夜向けのリラクゼーションプログラムです。対象は女性、参加無料です。10月9日(土)から受付スタートです。 33-0750(栄化館交流館)

豊田画廊 豊田小原和紙工芸会小作品展 10/6(水)～11(月) 山内一生「麦」10号 (企画展最終日は16時閉場) 37-8567 10時～19時 休火曜

親子二人展 まぶたのうらの色 10/5(水)～10(日) 川澄直子さん、川澄綾子さん親子、和紙と日本画による二人展です。まぶたの裏にあるお気に入り色はどんな色でしょうか？ 32-0233(楽風)

出会いが欲しい人へ オンライン婚活いかがですか？ 10/10(日)13:30～15:00 ★ZOOM形式です 10/31(日)18:00～19:30 ★市内在住・在勤の22歳～39歳の独身者 11/14(日)13:30～15:00 ★定員：各回先着男女各6名 11/27(土)18:00～19:30 申込→https://youth-toyota.com/(専用フォームにて) 問合せ→32-6296(豊田市青少年センター)

話題のSHOP

行くとかやってる「みんなの店」イケバル

好評の塗り絵ランチ会。個展や貸しスペースとしても利用可

肉料理とクラフトビールを楽しむバルですが、それだけではありません。通うと「いろいろ感」がじんわりわかるお店、西町のイケバル。 その「いろいろ感」とは、店内での個展や映画会、テーマを設けた「トーク会」、塗り絵ワークショップ&ランチの会など、実に多彩です。時にはレンタルスペースとなり、厨房を使ったクッキング会、ダンスやヨガの練習の場などにも使えるほか、仲間が持ち込んだ品を並べるマルシェコーナーもあります。つまり行くとかやっています。お店、というより「スペース」

という感覚です。 この発想は、店長永井さんがコロナ禍で集客に悩む中「みんなの店」にしたいと考えたもの。試行錯誤のなか使われ方が広がってき、ある時は店が主催、ある時はお客さんが主催。「店でたまたま出会ったお客さん同士が友達になって、新しい何かが起こるんですよ。イベントを立ち上げたり、ビジネスで協力しあうとか。それを目撃できることが楽しいですね」とのこと。こんなことできるかな？というアイデアがある人は相談してみてください。

Pick Up! シアでこんがり 自家製ローストビーフ

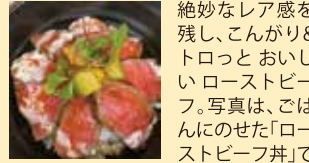

絶妙なレア感を残し、こんがり&トロっとおいしいローストビーフ。写真は、ごはんのせた「ローストビーフ丼」で1100円。ランチ・夜ごはんの、どちらもOK。多種揃うクラフトビールに合います。



10/19日(火)は交流館の日

早めの行動が鍵！フレイルと認知症予防

10:00～11:30 /2階大会議室

フレイルとは「加齢により心身が衰えた状態」のことをいいます。この日はフレイルと認知症予防について学びます。参加は無料、先着30名です。交流館の窓口または電話で申し込んでください。



崇化館交流館

イオンシネマ豊田KITARA 上映スタート(決定分)

Table with movie titles and showtimes for ION Cinema Toyota Kitara.

料金が1,100円になる等、お得なサービスはwebでチェック!

10月7日(木)～10日(日)はとよたアニメシネマフェスティバル

テーマ「アニメーションと達成感」 会場 イオンシネマ豊田KITARA、豊田スタジアム東駐車場ほか 上映作品 「神在月のこども」、「さよなら私のクラマー」ほか3作品(自由鑑賞作品あり) 参加方法 フェスティバル特設サイトから申込、抽選。 特設サイト http://tafc.jp(右記QRコード)



FPF 株式会社 エフピースタジオ ファイナンシャルプランナー 廣部智映 廣部主剛

珈琲香房 RAFU 豊田 471-0027 豊田市喜多町 2-160 TEL 0565-32-0233

BIRDY. の新ライン ミクロの力で素早く、美しく Birdy. キッチンタオル Birdy. グラスタオル

雄弁かな、わがまち拳母弁(70) 豊田の下町風情の中で定着してきた拳母弁。これもまた、残すべきこのまちの独自文化である(三角窓氏談)

やらスカ



「何が国連だ！ありや、きれいなスカでカスの目標なんか流行り言葉と同じで長続きせん。あかスカ」

「爺、ちょっと聞きたいことがあるけど」「何だ？怖い顔して。お前、娘？子らしくちょっとは愛想ちゅうもんが出せんか。男は度胸・女は愛嬌っていうたら、昔から」

【・・・スカ】 三角窓・筆

【・・・スカ】=否定的意見を言う時の語尾。「行く」「やる」などの動詞に否定語の「ず」がついて「行かない」「やらない」となり、詠嘆の終助詞「か」がついて、「行くものか、行くはずがない」「やるものか、やるはずがない」のように感情が込められ否定が強調される。「あかスカ」は、古語の「飽かず= 満ち足りない、不満足だ」に「か」がついたもの。

文字の不思議な世界へようこそ!!

日本の言葉や熟語 解き明かし

大変な世情は続く中でも、季節は秋の実りを教えてく... 『実』とはその環境の有り様... 如何なる結果であろうとも、そこに生きるその個性としての最大限の努力と覚悟の程を教えられた気がします。

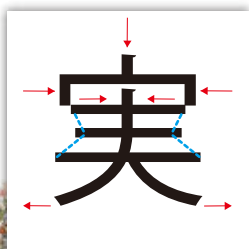

『文字に観る不思議で面白い「のほかん」の世界』 毎月第3水曜日13時~15時、キタラ4階Mスペースにて活動中... お問い合わせは...090-4263-5151 (近藤)までお気軽にどうぞ

豊田市民芸館 10月26日(火)~令和4年1月30日(日) 「柳宗悦と民藝運動の作家たち」 大正時代末期に、柳宗悦が主導した民藝運動。暮らしの中の伝統的な民衆的工芸に美意識を提起する考え方で、この概念は現代の生活文化にも影響を与えています。

James Fletcher Obedience Is Not A Virtue Governments and media are currently vilifying and persecuting those who choose not to get jabbed. Well behaved citizens obey authority. So do puppets. So do robots. Millions were murdered in the twentieth century due to robotic obedience to authority.

Technical Shop Shirakaba 写真を通してあなたの思い出を残すお手伝い カメラプリント 証明写真 白樺

FUKUTA フクた建設株式会社 豊田市栄生町4-27-1 TEL: 0565-32-0768 FAX: 0565-32-3799 土・水・緑でまちづくり

期待を超える建設パートナー 株式会社 テクナス TECNAS 豊田市千石町1-20-5 TEL 0565-80-0568 FAX 0565-80-1078

蒼白い月の輝き

ケネディ暗殺 真実はどこにある

1963年11月22日アメリカ大統領ケネディは2期目の選挙に向けた遊説中にテキサス州・ダラスで暗殺された。このニュースは初の日米間衛星生中継で茶の間に届き、私なんかはケネディの就任演説に感銘していたので大衝撃を受けた。犯人として即日逮捕されたオズワルドは3日後に取調べ移送前の警察署内でマフィア関係者によって射殺された。(なぜ銃所持のマフィアが警察署内に?)

遺書を書き残し2018年3月自ら命の灯を消した。メモに「私の雇用主は国民です」と書いて...。これはささやかな抵抗ではない。命と引き換えに「官邸と官僚の不正」を暴き、彼らを「戒め」の十字架にかけられるべく真実を綴ったのだから。

新総裁に求めること 自民党総裁選で「国民的議論を多くして人が人に寄り添い、ぬくもりのある社会を目指すこと」が求められる。

景色が秋めいてくると、ほのかに着白くも憂げな姿を現す日没前の月、まだ街を照らすほどの光はないが、瞬く間に輝ける名月と 怒るなよ... 俺に さを待つのは私一人ではな いだらう。(丹羽誠)

Technical Shop Shirakaba 写真を通してあなたの思い出を残すお手伝い カメラプリント 証明写真 白樺



crayon gallery



だいぶコロナが収まって来ましたね。秋の夜長をお楽しみ下さい。 天乃寂

11/23~25、市民文化会館にて作品展を開催(無料)

◎豊田教室クレヨン倶楽部のご案内◎  
教室の場所が変更になりました  
● 毎週木曜 ● 10:00~11:30 ● 朝日丘交流館 (豊田市御幸町 1-80) ● 体験は随時行っています。  
お問い合わせは ☎090-1296-4771 (今井)

花・庭づくりワンポイント

チューリップのお目当品種の球根は早め準備で

最近の傾向としてチューリップの球根の販売の動きが早くなってきています。生産量が減ってきているのもその要因かもしれません。そのため植え付け直前になって自分の欲しい品種のチューリップが入手できないことがあります。

こだわりの品種はできるだけ早く手配をしましょう。ただし、植え付けは10月下旬以降にパンジーなどと一緒に行います。

ありその年の気候に大きく左右されます。草丈の伸び方や花の咲く時期も変わってきます。すべてが思い描いたようにならないのも難しいところであり、ガーデニングの醍醐味です。

来年度の春の花景色を頭のなかでイメージしながら、プランを考えるこの時期がとてもしやすいです。そして、来年の4月の中旬から中旬にかけて、自分の思い描いた花景色ができたときの喜びは最高です。

ただし、植物は生き物で、

花遊庭

花だより Vol.35

ボーダーガーデン

「庭は毎年描き直す絵のよなものだ」と言われます。花遊庭におけるナチュラルガーデンのボーダーガーデンはまさにその通りです。

夏から秋にかけての時期に来年の春の植栽プランを考え、チューリップなど球根の手配をします。実際には植栽をするのは10月下旬に入ってから行いますが、プランを考えるこの季節が一年の中でもワクワクして一番楽しい時期です。例えばパンジー、ビオラとチューリップの組み合わせ

せ方には、とてもたくさんデザインが考えられます。チューリップの花束を作るようにまとめて植栽したり、バラバラに分散させて、バラの花の中から顔を出さすようにして咲かせることもできます。花色の組み合わせ方も反対色のビビットな色合わせや、同系色によるグラデーションの組み合わせもできます。

来年度の春の花景色を頭のなかでイメージしながら、プランを考えるこの時期がとてもしやすいです。そして、来年の4月の中旬から中旬にかけて、自分の思い描いた花景色ができたときの喜びは最高です。

ただし、植物は生き物で、

ガーデニングミュージアム 花遊庭 豊田市大林町1-3-3 TEL24-7600

《今月の一輪挿しに》コスモス

法律のよもやま話 ④

池袋暴走事件と「刑の執行停止」

東京・池袋で乗用車が暴走し、母娘の被害者2名が死亡し、自動車運転死傷処罰法違反の罪に問われた被告人に、禁錮5年の判決が言い渡されました。被告人は90歳で、高齢であることから、刑の執行が停止されるのではないかが注目されました。

刑事訴訟法第482条には、「懲役、禁錮…の言渡を受けた者について…検察官の指揮によって執行を停止することができる」とあります。その事由の一つが「年齢70年以上であるとき」です。ほかに刑の執行停止には「刑の執行によって、著しく健康を害するとき、又は生命を保障することのできない虞のあるとき、受胎後150日以上であるとき、出産後60日を経過しないとき、子又は孫が幼年で、他にこれを保護する親族がないとき、その他重大な事由があるとき。」などが規定されています。これらは、検察官の指揮により刑の執行が停止できると規定されています。

松山法律事務所 弁護士 松山剛久  
豊田市元城町 4-19-1 名古屋ビル 2階 / TEL42-3982

Tax 税金とのおつきあい ⑦

医療従事者応援金

コロナウイルスの感染者もやっとな落ち着いてきましたが、いつまた感染爆発が起こるかわからない状況です。今までにコロナウイルスに感染した方や濃厚接触者になってしまった人もいます。コロナ患者の受入をしている病院が逼迫しているのは誰でも知っていると思います。

そんな病院・医師・看護師に恩返しや支援をしたいと思っている人は多いのでしょうか?それには「医療従事者応援金」という「国または地方公共団体に対する寄附金」があります。所得税では特定寄附金として寄附金控除の対象となります。ふるさと納税にも該当しますので、個人住民税の寄附金税額控除の対象になります。

愛知県では「ふるさとあいち応援寄附金」を募っているので一度調べてみてください。

この応援金は医療機関から医療従事者に特別手当として支給されます。以前コロナ患者を受け入れると病院経営が悪くなり、仕事量は増えているのに給与・賞与が減ってしまうと騒がれていました。頑張っている方にきちんとした報酬が支払われるように応援してみてください。

崎下由梨税理士事務所  
豊田市東梅坪町 8-8-21 新見ビル 2F / TEL42-5200

保険のエトセトラ ④

生命保険の年間支払額は平均いくらでしょうか?

生命保険文化センターが調査した、今年度のデータによると、民間生保、かんぽ生命、JA、共済などを合わせて、世帯加入率は89.8%でした。

世帯年間払込保険料は平均37.1万円です。2018年(38.1万円)とほぼ同水準でしたが、2012年の41.6万円からは年々減少していることが分かります。

加入の目的は、「医療費や入院費のため」が一番多く、次が「万一のときの家族の生活保障のため」となっています。「介護費用のため」と答えた方が増えていること、今後増やしたい項目が「世帯主の老後の生活資金の準備」が一番多いことから、老後の生活に対して備えたいというニーズが増えていることが読み取れます。

(株)エフピースタジオ  
ファイナンシャルプランナー 廣部 智映

豊田商工会議所のコト vol.87

第9期とよたPR大使活動スタート!



第9期とよたPR大使に3名が任命されました。左から鈴木愛理(すずきあいり)さん、笹嶋七海(ささじまななみ)さん、大野さくら(おのさくら)さんです。

任期は、2021年9月1日~2022年8月31日の1年間。9月26日に豊田スタジアムで開催された「モータースポーツフェスタ」が、初のお披露目となりました。

今期も「WE LOVE とよた」「地産地消でとよたを元気に!」を合言葉に、新PR大使が元気いっぱい、明るく爽やかに豊田の魅力を発信していきます!

公式Instagramも発信中です。応援よろしくお祈りします。

☎32-4595 (豊田商工会議所 事業推進部)

とよた地産地消ものがたり VOL.34

地域の資源をアイデアで商品化したステキな商品をご紹介します!

願い・モノ・知恵が結びついて生まれた豊田産ひのき間伐材の名刺入れ

豊田市役所内(東庁舎2F)にあるファミリーマートの「豊田産品コーナー」。静かな人気商品が、豊田産ヒノキの名刺ケース・名刺ホルダーです。

設計は、趣味ながら「糸ノコ名人」の呼び名のある加藤智明さん。材料調達は、旭八幡町のあさひ製材所から。組み立て・加工は、市内の福祉事業所でを行っています。

商品化を手がけたのは、乙部ヶ丘の株式会社アルディ。同社は、障がい者の就業支援を事業の一つとしています。担当の首藤さんは「豊田の山の課題である、間伐材の使い道拡大へ、少しでも力になれば」と話しています。また障がい者の作る商品がもっと人の目に触れるようになっていけば」と話しています。

名刺ケース(1500円)を手にとってみると、ひのきの肌触り、香りにまずホッとします。機能的にも、携帯できるのはもちろん、カードスタンドとしても使えます。さりげないプレゼント、記念品、お土産にしても喜ばれそうです。販売は市役所のほか、矢道町の「まほろばの郷」(☎87-2601)へお問い合わせください。

☎090-7862-6193 (アルディ/首藤)



福祉事業所の利用者がいていねいに加工をしています。

[上]名刺ケース [下]名刺ホルダー

豊田けいさつ署情報 警察への電話…緊急時は110番、相談事は#9110

サギ多発警報! あなたも狙われています!

「保険料の払い戻しの案内が届いていませんか? 期限が過ぎていますが、今ATMで手続きすれば間に合います」。市役所を名乗る人物からかかってきたこんな電話は、詐欺です! 市役所などが、ATM手続きを勧めることはありません。不審な電話は家族・警察に相談しましょう。

そこに歩行者がいる!

気がつくと日が暮れて薄暗がりになっているこの時期は、歩行者の事故が多くなります。統計では、自宅から500m以内の場所で、横断中の歩行者が交通事故にあうことが多く、そのうち高齢者の割合は3/4以上です。右左折時は、歩行者見逃しに特に気をつけてください。

2021年8月分 2人 とよた市内 交通死亡事故

豊田市 総合スポーツ教室

ネクサススポーツ

〒471-0027 豊田市喜多町二丁目170番地 KITARA 4階 Mスペース  
TEL:0565-42-8301 FAX:0565-41-7113



お任せください

形員ミカタ ☎0120-20-4130

ご相談ください。

株式会社メンテック

豊田市若宮町2丁目70番地  
TEL: (0565) 33-0112  
FAX: (0565) 33-0116  
http://www.maintec.jp

9・B キュー・ビー システム

トータルハウスサービス

色んなお手伝いが得意です!

■ 軽貨物運送 全国配達可  
■ 住まいの困り事 家まわり全般

お見積り無料! ご連絡ください!

携帯: 080-6908-2917 FAX: 0565-77-4429  
(代表・九瀬) 〒471-0027 豊田市喜多町4丁目1-1

即日対応