



Nice Person Interview

キラッと！インタビュー

世の中のお役に立てる「福祉委員長」にやりがい。「次は何？」を探す日々

崇化館地区コミュニティ会議の福祉委員会委員長として地域を駆け回る田中さんに、ここまでの道のりや活動内容について伺いました。



崇化館地区コミュニティ会議 福祉委員会委員長 田中 小夜子 さん

高齢者施設の慰問で 喜んでもらえて 嬉ばえ
日本舞踊を長く教えてきましてね、ある時から高齢者施設への慰問を始めました。踊りを披露し、利用者さんご自身にもちよっとした手踊りをお教へして一緒に踊るなどの活動を月に2回ほどのペースで続けてきました。



恩師 山村史子さん(とよた市民福祉大学運営委員長)を訪ねアドバイスをもらう田中さん

福祉委員会は、助け合いのできる地域づくり、顔の見える関係づくりが主な活動目標です。今年度で5年目になるんですが、委員を複数年続けていると「やってみたい」と思うことが出てきました。それを実現できるかなと思いつつ、昨年度から委員長の役割をお受けしています。

や市内の福祉施設の方のお話を聞くなどの約半年の講座です。これで福祉への思いはより大きくなったと思います。この学びを得て、今年度地域福祉や障がい者支援について研修会を開催するなど内容を深めました。講演会も企画しましたが、コロナ禍で中止に。いつかまた開催をと思っています。

長く、日本舞踊を中心に自分のことだけをやって生きてきました。いま福祉に触れる機会をいただき、やりがいを感ずいています。大きなことをしているわけじゃないですよ。小さくても世の中のお役に立てる場をいただけたことが喜びです。地域に育てていただいたという感覚です。

世の中のお役に立てることが やりがいであり、喜び

『とよた市民福祉大学』受講で 福祉への思いは大きく

福祉についてもっと知りたいたいと思い、委員会活動の傍ら、豊田市社会福祉協議会主催の「とよた市民福祉大学」も受講しました。高齢者、障がい者、児童、地域福祉といった福祉のいろいろな分野についてや歴史を学んだり、専門家

この過程の中で、とよた市民福祉大学での学びは、ステップを一つ上がったような感じがします。一緒に学んだ皆さんとは、今も同窓会などでお会いして、会えば「福祉マインドのシャワー」を浴びてするような感覚になります。今は、次に何が出来るかを考えています。恩師や仲間へのアドバイスももらいながら進んでいきたいと思っています。

©まちなかPRESS 編集・発行 / 株式会社夢現
まちなかPRESS 毎月1日発行 2022.9.1 vol.111
株式会社夢現 〒471-0027 豊田市喜多町 2-170 KITARA 2F 208
MAIL:mugen-office1@grace.ocn.ne.jp
TEL.0565-31-6977 FAX.0565-31-6982

まちなかPRESS 9月

楽しい話題をここから発信!!

このまちワンショット

空が描く「きょう最後のお絵かき」そして明日へのメッセージ。明日もいい日でありますよう。
(撮影:吉村達也さん)

楽しい森林ウォーキング

山んなかプレス

こんな草花、こんな木、こんな虫。森林エキスパートから学ぶ

低山を歩きながら森林に生育する植物などを現地を確認します。講師は、とよた森林学校メイン講師・北岡明彦さん。3回講座。参加費3,000円(3回分)、抽選16名。申込締切は9月19日(月)。

第1回/10月10日(月・祝) 9:30~16:00
富士山が見られるウォーキング(大多賀町寧比曾岳)

第2回/11月3日(木・祝) 9:30~16:00
ドングリを拾いながらウォーキング(坂上町六所山)

第3回/11月23日(水・祝) 10:00~16:00
シイの実を食べながらウォーキング(松平町松平郷)

【申込/集合場所の確認など】
豊田市・森の総合サイト「Tomori」
090-5453-6411 (おいでん・さんそん)
とよた森林学校運営委員会・山本

台湾は中国の一部であるという中国の主張について考えるⅡ

清国は二二二年にわたって台湾を領有したが、一八七四年の日本台湾出兵までの台湾出兵の台湾出兵までの一九〇〇年間は、消極的な経営であった。住民の反乱防止を台湾統治の基本政策とし、さまざまな制限措置を設け、台湾の開発には力を入れなかった。

日清戦争と台湾割譲

一八九四年七月に始まった日清戦争は日本の勝利となり、翌一八九五年四月日清講和条約が調印された。台湾が日本領土になることに台湾の住民は反対し、徹底抗戦が始まった。日本軍は台湾全島の鎮圧に五ヶ月も費やした。陸軍の三分の一、海軍は連合艦隊の大半が動員された。

日本の台湾統治は、台湾人の武力抵抗に対する鎮圧から始まった、ゲリラを鎮圧しつつ、台湾経営の基礎となる土地調査、人口調査を行う一方、産業開発のための交通・運輸・港湾などのインフラの整備にも着手した。また農業振興のための水利灌漑事業は、台湾の農業生産に飛躍的な効果をもたらした。

教育の充実

教育の重視は特筆すべきものがあった。日本が台湾を放棄する一年前には、児童の就学率は九二・五%という驚くべき高さであり、台北帝國大学まで設立した。五〇年間にわたる日本の台湾統治の最大の遺産は教育であり、これなくしては台湾人の近代的な市民としての自覚めは大幅に遅れたであろう。

また教師は使命感が強く、人格的にも優れ、敬意と信頼を集めていた。今日の年配者に多く見られる親日感情は、これら日本人教師の存在に負うところが多い。

(横山真久)

台湾は中国の一部か?

台湾は最初オランダが三八年間領有し、その後、明の残党が三年間領有した。その後領有した清の時代に初めて中国領となったが、清は台湾を化外の地としてほとんど無視していた。

日本の領土となった五〇年間に日本の施策により今日の基礎がつけられた。その後は国民党が支配し、中国共産党の支配に入ったことは一度もない。

今回はこのテーマを選んで私自身の勉強になりましたが、まとめるのに大変時間がかかりました。

(横山真久)

敗戦と台湾の中国軍占領

日本を占領した連合国軍の指令により、台湾は蒋介石の中国軍に占領されることとなった。(日本は中国に負けたのではなく、連合国(ほとんど米国)に負けたので中国の意志ではない)中国軍に負けたのは国民党軍ではない。中国軍といっても実質的には国民党軍であった。この頃中国本土では、国民党軍と毛沢東率いる共産党軍の内戦があり、敗色濃厚な国民党軍は台湾へ渡った。国民党政権は一貫して中国共産党の中華人民共和国を認めず、中華民国こそ唯一の中国の正統政府であることを固持している。

米国はなぜ台湾に肩入れするのか

米国の援助により台湾を領有した国民党政権であるが、政権の腐敗と無能に失望した米国民は国民党政権を見限ろうとしていた。そんな時、見放されようとしていた国民党政権に「救いの神」というべき朝鮮戦争が勃発した。米国は、台湾海峡の中立化を声明し、中国軍の台湾侵攻を阻止した。これより台湾は米軍の軍事保護下におかれ、西側陣営の一員となった。

Baby's Best YAMADAYA

山田屋

豊田市錦町 1-91 TEL 0565-34-1414

地主・家主の不動産パートナー

LIXIL不動産ショップ

セイユーコンサルタント株式会社

愛知県知事(8)第15133号・不動産コンサルティング技能士登録(6)第7157号

〒471-0025 豊田市西町2-18-2(豊田市役所すぐ北)
TEL.0565-33-1811 FAX.0565-33-4633

彼岸からあの方は何を思うか

中日新聞

平岩新聞店

日本経済新聞 中日子どもウイークリー

豊田市昭和町 4-14 TEL 0565-33-3781

配達スタッフ募集しています!

豊田市美術館 現代アートの最高峰、待望の回顧展

予告 企画展「ゲルハルト・リヒター」展

2022年10月15日(土)~2023年1月29日(日)



ゲルハルト・リヒター (2018年) photo kw ©Gerhard Richter, 2022 (07062022)

1932年、ドイツ・ドレスデンに生まれたゲルハルト・リヒターは、一貫して絵画を手掛けながらも、身近な写真を拡大して描く(フォトペインティング)、ガラスや鏡を用いた作品、巨大なカラーチャート、そして抽象絵画など、今日絵画が持つ可能性を最大限に展開しながら制作を続けてきました。90歳を迎える年に開催される本展。彼が大切に手元に残してきた作品を中心に、60年にわたる画業を紹介いたします。約140点による待望の回顧展です。

【観覧料】一般1,600円/高校・大学生1,000円/中学生以下無料(高校、大学生、無料対象の方は要証明)

住小坂本町8-5-1 開0:00~17:30(入館は17:00まで) 休月曜 34-6610

まちPRE 「ゲルハルト・リヒター」展のチケットを抽選で5組10名様に特別プレゼント! 応募要領は本ページ下に

豊田市コンサートホール 聴くとなぜか懐かしいジブリの名曲を名フィルで

名フィルが誘う シンフォニック・ジブリ!

9月25日(日) 15:00開場、16:00開演

人気のジブリスタジオ作品の音楽を、名フィルが奏でます。指揮者は、期待の若手松本宗利音。司会・ナレーションは、『となりのトトロ』の草壁サツキ役を始め、数多くの作品に出演する人気声優、日高のり子。ジブリー色のこの構成、ここでしか聴けない珠玉のプログラムです。曲目は、久石譲『千と千尋の神隠し』組曲、交響組曲『魔女の宅急便』、オーケストラストーリー『となりのトトロ』(ナレーション付)。

【全席指定】1階席:5,200円(25歳以下2,600円) バルコニー席:3,200円(25歳以下1,600円) ※未就学児入場不可 35-8200(豊田市コンサートホール・能楽堂事務局)、web予約もできます。

豊田市能楽堂 世阿弥の人氣曲、舞の演出がみどころ

菊月能~無常の中に見る永遠性 世阿弥が描く滅びの美学

9月11日(日) 開場 13:00 開演 14:00

狂言「右近左近」(大藏流)茂山千五郎 ほか。勝ち目のない訴訟、そのゆくえはいかに。能「融 白式舞劇之伝」(観世流)浅井文義 ほか。源融は、嵯峨天皇の皇子として生まれたが、のちに皇族の身分を離れ臣下となる。名月の下、融の霊は失われた栄華を偲び優雅に舞う。

【料金】正面席/6,000円、脇・中正面席/4,000円(25歳以下2,000円) ※未就学児入場不可

35-8200(豊田市コンサートホール・能楽堂事務局)



「お客様に商品開発のアイデアを出してもいい、一緒に店を育てていってもらえれば嬉しい」と西郷さん。訪れるたびに商品の顔ぶれが変わるのが楽しみなお店です。



住月見町2-9-2A 開10:00~18:00 休日・月曜 42-7170 P2台 ※なくなり次第終了



店長・西郷さん

極力添加物は使わず、具材は手作りしています。いずれは地元の農家さんとのコラボ商品も開発したいですね

話題のSHOP

クロワッサンに恋して3年、専門店を月見町に デニッシュ生地だけで十数種類が並ぶ「ミカヅキ」

クロワッサンを日本語にした「三日月」をそのまま店名にした「ミカヅキ」は、クロワッサン生地のパンだけを扱うお店です。店長・西郷さんは、クロワッサンに惚れ込んで、様々な製法やアレンジを3年に渡り研究してきた人。イタリヤンの厨房に立ってきた人でもありません。それら経験値によって、ケースに並ぶ商品のバリエーションは豊富、そして彩りも仕上げも、洋菓子あるいはイタリヤ料理のように美しく

シンプルで可愛らしさが所々に散りばめられた店内。購入後、自分で箱を組み立てて詰めてもらう新スタイルは「箱入りなので手土産にもできる」と好評だそうです。「お客様に商品開発のアイデアを出してもいい、一緒に店を育てていってもらえれば嬉しい」と西郷さん。訪れるたびに商品の顔ぶれが変わるのが楽しみなお店です。

- ◆紀平佳丈木の器展 9/7(水)~12(月)
◆白藤晴久硝子展 9/14(水)~19(月)
◆増本寛子 日本画展 9/21(水)~26(月)

10月7日開講! 「ココロの健康、カラダの健康」(4回講座)

心と身体が健やかになるヒントを、いろいろな角度から学べます。10月の毎週金曜日 10:00~11:30。
◆1回目 10/7「ポジティブヘルスについて知ろう」
◆2回目 10/14「自分の身体を知ろう」椅子ヨガを体験してみよう
◆3回目 10/21「筋力アップトレーニングをしよう」
◆4回目 10/28「中国舞踊ストレッチを体験しよう」
参加費 1,000円、先着 20人、9/16(金)申し込み開始



NINOKIN & SAZZ LIVE 9/10(土) 17時~
心に浮かぶまま三味線を手で即興で弾き語るSAZZさんと「夏宇宙2022」が iTunes Store で1位を獲得した、のきんさんライブです。
店内は9月9日から18日まで、TONOTと銘打つグループ展の絵画、音楽、写真などの作品を展示しています。

食育セミナー体験会 9/27(火) 10時30分~
子どもの健康のベースをつくる「食」を見直すセミナーです。参加無料、おむすびつき、子連れ可。定員15名。とよたまちさとミライ塾webから要予約。
070-5258-9727(中西)

音と人が織りなす創造性博覧会 豊田市コンサートホール [参加費2,000円] ~STEAM教育コンサート~ 11/11(金) 16:15~20:30

近年注目を集めている「STEAM教育」の国内第一人者であり、ジャズピアニストであり、2025年開催の大阪・関西万博のプロデューサーでもある中島さち子さんを招いての企画です。この日は中島さんが、ジャズピアノを演奏し、かつSTEAM教育について講演します。一見脈絡がわかりにくい二つの演目ですが、講演を聞けばその謎も解けるのでは?

これは、学生ギルドによる『とよたフェスティバル』第4回の位置付け。誰かの考えや表現に触れることが、自己の創造性の掘り起こしの機会になればという思いで続けられてきた発表の場。これに「STEAM教育」を積み増したのが今回のイベントです。

090-4404-0286 (実行委員会 鈴木美苗)

【第一部 16:15~】 ◆ジャズピアノコンサート&講演 (中島さち子)
【第二部 18:40~】 ◆フェスティバルのひとつ (各出演者による演奏など)

【STEAM教育】 Science (科学)、Technology (技術)、Engineering (工学)、Art (リベラルアーツ)、Mathematics (数学)の頭文字をとったもの。研究者のように考え、芸術家やエンジニアのようにものをつくる創造への新しい取り組み方。

チケット購入 ①右のQRコード先から、②参加館8階(コンサートホール事務局)、③豊田市民文化会館(②③は扱い開始時期を確認してください)、④鈴木時計舗(神明町)にて



メインゲスト 中島さち子さん



中島さち子プロフィール ジャズピアニスト・数学研究者・STEAM教育者・メディアアーティスト、(株)steAm代表取締役、大阪・関西万博テーマ事業プロデューサー、国際数学オリンピック金メダリスト。現在は主に音楽・数学・STEAM(教育)・メディアアートなどの世界で、国内外にて多彩に活動。

イオンシネマ豊田 KITARA 上映スタート(決定分)

Table with columns: Date, Title, Rating, and other details for movies like 'この子は邪悪', 'プレット・トレイン', 'ロッキー VS ドラゴ: ROCKY IV', etc.

「おはよう!時代劇」を毎朝上映。鑑賞料一律1000円。詳しくはwebで!

RAFU 珈琲香房 471-0027 豊田市喜多町2-160 TEL 0565-32-0233

夢現屋 NEW OPEN 0565-31-6977 10:00~18:00 年中無休 300種類以上の缶詰と機能的自然食品を販売中!!

夢現屋レンタルBOX 30cm四方の小さな私のお店 レンタル料 月額2,200円(税込)

～雄弁かな、わがまち拳母弁～

No.81 豊田の下町風情の中で定着してきた拳母弁、残すべきこのまちの独自文化である(三角窓氏 談)



【トゴル・コズム】

三角窓・筆

「坊主、夏休みが終わって学校楽しいか」「塾か、今の子はかわいいそうだなあ。先生が優しくなって押しつけで勉強教えることができないからなあ。親の躾けも同じことだ。なんでも押しつけはイカンだ。だから猫も杓子も塾だ。学校は何教えるのだ」「猫はおらんけど、みんな真面目だよ、塾行けば成績上がるって。ママも4年生からでいって言ってたけどこのままじゃ落ちこぼれになるって塾に行かされた」「落ちこぼれて個性までなくなるとコズムじゃうだよなあ。だからいなせな若者がおらんようになるはずだ。世も末だぞ」「ところで爺ちゃんさつきから掃除機持って何してるの。掃除してるつもりなの?」「おう、婆さんがたまには自分の机の周り片づけてくりよって言うもんだでやっとなら、机の下はやっぱり腰をかがめにゃいかんでくたびれるわ」「じゃあルンバでいいじゃん。待ってて」「何だ?ルンバだ。わしルンバだのタンゴだのワルツだの歌えんし踊れんし、好きじゃないわ。なに?掃除機だ?」「はい、これ。爺ちゃんの部屋は狭いからいいところだよ。ほら机の下へ滑りこんだよ。お次はベッドの下へ入っていくからね」「ほう!偉い奴だなあ、あっちにぶつかって跳ね返されても、こっちに向かって来よるわ。お前もルンバみたいになりゃいいが」「でもこれ階段は登れないよ。ぼくは学校で友達と遊んで塾でステップアップしてこれから人生を登っていくもん。爺ちゃんの人生はもうすつかりコズムでるね」「いらんこと言うな。あつしやばり婆あが真つ赤な顔して買物から帰って来たぞ」「あ、暑い。カルピスでも飲むか。おまんたちにもつくってやるから待とりんや。ほれこへ置いとくで...。氷の下にカルピスがトゴとるで、よう掻き回しんや」「爺ちゃんはコズム、婆ちゃんはトゴル。どっちも沈んでしまったよだね」「立てばシャクヤク座ればボタン今じゃ寝たきりボケの花にならんよう頑張るか」

【トゴル・コズム】=粉類などが溶けきっていない様子。底に沈殿している様子。コズムは「偏む」と表記され、1か所にかたよって集まる・ぎっしり詰まる様子。似たニュアンスで「ヨドム」「コドム」「トドム」「コゴム」などが各地に残っている。いずれも「淀む」「滞る」などからの転化で、ざっくり言えば「沈殿」のニュアンスだが、共通語にはびつたり来る言葉がなく便利のため、使い続けられ、消えない方言として残っている。

むじ風—爺いのエッセイ⑦

見誤り

戦線はどうなっているのか?

プーチンの侵略戦争が始まったのはいつだったろうと思いついたらまだ半年しか経っていない。ウクライナのTシャツ大統領ゼレンスキーが、心の叫びを自分の言葉(日本の政治家にはない)で訴えロシアの非道ぶりを世界中に発信、注目が高まり世界中が黄色と青の国旗を掲げ?判官爺の如く弱きものに声援を送った。私も、ソ連崩壊後に悲願だった祖国というのを持っていたウクライナ国民の抵抗に賛辞を送ると同時にプーチンの非道ぶりをこき下ろした。やがてゼレンスキーの訴えにNATO加盟国が支援体制を整え、多くの軍事物資を提供、一時はロシアを追い返すほどの勢いであったが現在はどうなっているのだろうか。報道

ウクライナへの見誤り

も随分まばらとなった。そもそもロシアはもつとたやすくウクライナを併合するつもりだったのだから。キツネ目プーチンの見誤りがあつたと思われ。



米中の目論見も懸念

しかし世界の多くの国々を敵に回した見誤りはプーチン政治に影響を及ぼすことは間違いない。自国に必要なあらゆる他国との約束や条約などは一切無視、相手の心を平気で土足で踏みつける性癖のプーチンは精神の整形手術をしなければ死ぬまで治らない(反プーチンの地下組織の勃発を期待した方が早い?)。それでも「核保有国の強み」で世界を睥睨するが、世界各国は「プーチンよ、もうロシアなんて怖くないぞ。あ

この国でもまた見誤り

閑話休題 8月15日に改めて日本の平和ボケについて考えてみた。広島・長崎への原爆投下によって日本人は核アレルギー国民となった。核兵器を「持たず、作らず、持ち込ませず」という非核三原則を念仏の如く唱え続けて50年。そして最近では「核なき世界」などという幼稚なスローガン。事ここに至って核なき世界などあるやもなきそれこそ平和ボケだ。晩年に安倍・プーチン会談で北方領土2島返還論に怒り国後島に本籍を移し抵抗した作家・故上坂冬子氏

は「時代の流れが常に正しい訳ではない」と悔やんでいたが、私は「人間ドラマのない使い古された政治家と羊のように政府に飼われならされたマスコミ」が平和ボケを誘導していると思ってる。さて、その平和ボケの最たるもの。国民の70%以上が賛成できないという世論調査があるにもかかわらず、今月下旬に行われる安倍国葬だが(国葬をしないのはバカだといつた超ボケ老醜議員がいるが、一層のことああいう輩が総理大臣をやれば、人は心の中で錆びついてしまった大切なものに気づくだろう)、各国民政府の首脳や要人が参列するといふから見誤った大・大・大賛辞?として...。【警備は奈良県警に任せ、会場入り口で旧統一教会に手伝わせてアベノマスクを配れ】(丹羽誠)

文字の不思議な世界へようこそ

「従」

なかなかの暑さも今や夏の日常となり、所詮手も足も出せない自然の気分の前には、ただ黙って従うしかないものと、人ははちやんと心得ておられます。それでも何かと密かに願ってはみてもその事の無駄もわかつてはいると、苦笑しては誤魔化すしかありません。

こうして、現実の状況、情報を基としながらも、自らの納得やそのリズムやペースを意識しながらその事に向かう「従う」の世界となります。例え実情や立場がどうであつたとしても、せめて自意識の発揮として、という人の心模様を写す世界であるのがよくわかりますね。

自然に従う、人に従う、組織に従う、あるいはその運命に従うなど、逆らうようもない事柄も含めて、覚悟してその人の必死さをも思わせずね。

「文字に観る不思議な面白い「のぼかん」の世界」毎月第3水曜日13時~15時、キタラ2階夢現屋にて活動中です。お気軽にお立ち寄りください。お問い合わせは090-4263-5151(近藤)までお気軽にどうぞ

「のぼかん」入門講座. 文字の不思議な世界へようこそ. 日本国語や熟語 解き明かし. Includes a diagram of the character '従' (従) with arrows pointing to its components.

「のぼかん」入門講座. 毎月第3水曜日13時~15時、キタラ2階夢現屋にて活動中です。お気軽にお立ち寄りください。お問い合わせは090-4263-5151(近藤)までお気軽にどうぞ

特別展 「藍染の絞り 片野元彦・かほりの仕事」. 9月13日(火)~12月4日(日). 豊田市民芸館(第1・2民芸館). Includes an image of a blue-dyed textile.

The Culture James Fletcher. The late great Scottish writer Iain M Banks created, in his ten book Culture series, the best vision of a post-scarcity galaxy spanning pan human civilization in science fiction. Includes an image of a futuristic spaceship.

Technical Shop Shirakaba. 写真を通してあなたの思い出を残すお手伝い. カメラプリント 証明写真. 白樺. 豊田市神明町 1-31 TEL(0565)32-0338

FPS 株式会社 エフピーススタジオ. ファイナンシャルプランナー 廣部智映 廣部主剛. (株)エフピーススタジオ 豊田市喜多町 2-160 ホテルトヨタキャッスル9F TEL 31-2955 FAX 31-3854

BIRDY. の新ライン ミクロの力で素早く、美しく. Birdy. キッチンタオル Birdy. グラスタオル. BIRDY. 公式オンラインショップ http://www.birdy.shop/ 横山興業株式会社 豊田市大見町 1-61 TEL0565-58-5558



暮らしのいろいろ・イイとこどり!!

crayon gallery



70代の女性の作品です。深い緑色が目に優しく、心にも染み入ります。リフレッシュには最適です。

◎豊田教室クレヨン倶楽部のご案内◎
教室の場所が変更になりました

● 毎週木曜 ● 10:00~11:30 ● 朝日丘交流館
(豊田市御幸町 1-80) ● 体験は随時行っています。
お問い合わせは ☎090-1296-4771 (今井)

花・庭づくりワンポイント

台風にも備え庭の設置物点検を

9月から10月は台風のシーズンになります。幸いにして愛知県は最近の10年以上にわたって、台風の直撃を免れています。だからこそ、今年は早めに対策をしておきましょう。

特に伸びすぎた植木の剪定や、倒木の心配がある植木には支柱をしっかりと行っておきます。庭に設置してある木製のフェンスやパーゴラ、アーチなども不具合がないかの点検も行っておきます。

このように庭には、庭の緊張感が増したような気がします。庭の緊張感が増したような気がします。

アガベはリウウゼツランとも呼ばれ、以前から数は少ないですが、洋風の庭で使われていた。最近では、多肉植物のブームと相まって、たくさんの品種のアガベが日本でも作られています。ただし、最近出まわっているアガベの品種の中には、鉢植えの多肉植物として楽



しむものも多く、冬の寒さに弱く庭植えには適さない品種も多いので注意します。アガベは50年くらい長い年月が経つと、高さ7mにも

アガベが庭に新たな刺激を与える

なる背の高い花を咲かせます。そして花を咲かせるとその株の寿命は終わると言われていますが、元の株が枯れる前には新しい芽が横から出て次世代の株を作ります。

花遊庭
花だより
Vol.46

ガーデニングミュージアム 花遊庭 豊田市大林町 1-3-3 TEL24-7600

《今月の一輪挿しに》ヒガンバナ

インテリアから始まる豊かな暮らし②

子供部屋のインテリア [その⑥間もなく完成]

床も壁紙も貼れて、待ちに待ったベッドが届きました。カーテンなんかなくてもいい!とその日から各自、自分の部屋で寝るようになりました。

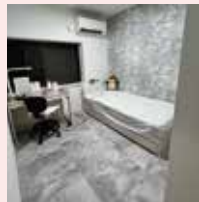

実は、ベッド選びでひと悶着。長女のベッドの条件はベッド下が収納になっている事と、色はホワイト。次から次へと商品画像をプレゼンしてきましたが、却下!却下!

ベッド下が収納のモノは、全体的な高さが高いものが多い。絶対部屋が狭く感じるよ!と言っても聞かれない。

こうなったら私の出番です。ジャストサイズのベッド探し。部屋でスケール当ててプレゼンし、合格をもらったのがこの商品。下部は収納になっているし、マットレス上までの高さも標準程度。ヘッドボードの高さも窓枠下にシンデレラフィット。(長女が今まで使っていた、学習机も窓枠下シンデレラフィットだったのは偶然)ご満足いただけたようで何よりです。

今回はカーテンのお話。お値打ち生地を高見えさせるポイントです。



TAMACO PLANNING 庄山 久子
豊田市市木町 5丁目6番11/TEL.63-5317

賢い会社員になるヒント!⑤

代休と振替休日の違いについて

よく会社で「代休」という言葉を耳にすると思います。また、「振替休日」という言葉もあります。実は、両者は全く異なる制度です。

振替休日とは、事前に休日と決まっている日を労働日とし、その代わりに他の労働日を休日とすることを言います。ポイントは、事前に労働日と休日と定めることで、単純に休日と労働日を入れ替えることとなります。労働日と休日を振り替えることで、休日労働に対する割増賃金は発生しませんので通常の賃金となります。

ところが、代休とは、いったん休日労働を行った後に、その代償として以後の労働日を休日とするものになります。前もって休日を振り替えることにはならないので、休日労働分の割増賃金が発生することとなります。

一般的なケースは、とりえず休日労働をした後に、後日休日を特定して与えるケースが多いので、賃金の計算には注意が必要です。



社会保険労務士 中村 浩二
豊田市野見町 9-36-2 102号 /TEL.41-5020

保険のエトセトラ⑩

新型コロナの保険会社への影響は

生命保険協会によると、加盟全42社が6月に支払った総額は約640億3300万円で、前年同月の約12倍となりました。ほとんどが新型コロナウイルス感染症による、病院以外の自宅などで療養する「みなし入院」への支払いだったようです。本来は、自宅療養では給付金は支払われないはずですが、入院施設がいっぱいで自宅療養せざるを得ない方には入院したものととして支払う特例制度として入院給付金が支払われています。

昨今、感染しても軽症の方も多く、感染が疑われる状態になってからの、給付金目当てでの保険加入なども問題となっています。今後、感染症の分類が「2類」から「5類」に変更されることも検討されています。そのタイミングで、保険会社の給付金支払いの取り扱いも変わる可能性があります。



(株) エフピースタジオ
ファイナンシャルプランナー 廣部 智映

豊田商工会議所のコト vol.98 9月10日(土)・11日(日)は「とよた産業フェスタ2022」~豊田スタジアム



とよたPR大使 鈴木 愛理

「とよた産業フェスタ」が、9月10日(土)、11日(日)、豊田スタジアムで開催されます。産業PRストリート、ランチマーケットが主なカテゴリー。市内の物産や観光の紹介に加え、市内事業所が、優れた技術や自店のこだわりの味など持ち前の魅力を地元の皆様へアピールします。

11月開催、豊田が競技エリアとなっている

「WRC/TGRラリーチャレンジ」の特設ブースもあります。詳細は順次webでお知らせします。 ※当日は名鉄トヨタホテル前のシャトルバスをご利用ください。 ☎32-4569 (豊田商工会議所事業推進部)



2019年の様子



とよた地産地消ものがたり VOL.45

まちなかに パンの自動販売機! 提供:カノン珈琲 9月は、しょうがパウダーオンのアップルパイも!

旧松坂屋の3階にあった「カノン珈琲」。この店は、カフェメニューのほかアップルパイが人気で、松坂屋での営業終了に伴い「アップルパイはもう買えないの?」の声が多く届いたといえます。そこで店主さんが考えついたのが、自動販売機による販売。その名も「Yakitatte」。アップルパイ、クロワッサンなどが選べ、ボタンを押すと出てくるのが、成形した生の冷凍生地。オーブンで焼くと、焼きたてがいただけます。

自販機の設置は、T-FACEのA館1階北側出入口、市営若宮駐車場南側(若宮町7-2-4)、鉄工団地前(広久手町5-28-6)、三好ヶ丘アールビル(みよし市三好丘緑3-1-1)。

9月は、T-FACE設置機の「スペシャルコーナー」に注目!同店の人気商品「ウルトラ蒸

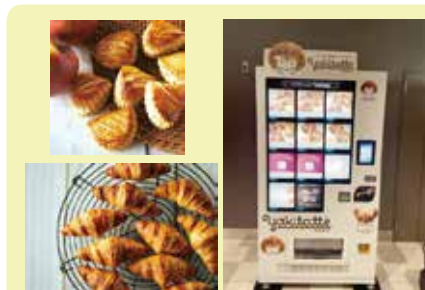

ミニクロワッサン10個で1,000円、アップルパイは10個で1,200円。写真右は、T-FACEに設置の自販機。9月はジンジャーアップルパイが6個で700円で販売。

しょうがパウダー」をトッピングしたジンジャーアップルパイが登場します。

☎0561-36-9539 (カノン珈琲は発祥のみよし市福谷町で引き続き営業中)

豊田けいさつ署情報 警察への電話...緊急時は110番、相談事は#9110

車から離れる時車内はカラっぽに! ナンバープレート狙いにも対策を 車の窓ガラスを割って車載品を奪うほか、ナンバープレートなど部品狙いも増えています。駐車は明るい場所に、車内はカラっぽに。センサーライトや振動に反応する警報機などの活用を検討しましょう。ナンバープレート盗難防止の特殊ネジも有効です。

早めの点灯、ハイビームで 歩行者・自転車の見逃し防止 9月は日に日に日没が早くなります。ドライバーの方は、夕暮れ近くになったら早めの点灯を心がけ、ハイビームも活用し、歩行者・路肩の自転車の見逃しを防止してください。歩行者の方は、明るい服装、反射材を身につけるなどして身を守ってください。



豊田市 総合スポーツ教室
ネクサススポーツ
〒471-0027 豊田市喜多町二丁目170番地 KitARA 2階208
TEL:0565-42-8301 FAX:0565-42-8302

ロゴが新しくなりました。
株式会社メンテック
豊田市若宮町2丁目70番地
TEL: (0565)33-0112
FAX: (0565)33-0116
http://www.maintec.jp

9・Bシステム
軽貨物運送 全国配達可
住まいの困り事 家まわり全般
お見積り無料! ご連絡ください!
携帯:080-6908-2917 FAX:0565-77-4429
(代表:九瀬) 〒471-0027 豊田市喜多町4丁目1-1